

# Matsuzakaya

松坂屋上野店 4.3(木) からのご案内



シタマチ・フロント  
SHITAMACHI.FRONT

＜レディースアートネイチャー＞のウィッグの決定版

## JUSME から新作登場!

ジャスミー



ふらっと入って、気軽におためし

＜レディースアートネイチャー＞

# Wig Fair ウィッグ展示・試着会

4月3日(木) → 8日(火)

10時～18時30分 ※最終日は18時閉場

6階 催事場

ご予約なしでもご来場いただけます。

ご試着の予約を  
ご希望の方はこちら

女性専用



0120-63-0480

〔24時間受付中〕

＜レディースアートネイチャー＞限定  
普通(定価)商品限定 4月3日(木)→8日(火)

特別ご優待セール!

店頭表示価格から

10%OFF!

※大丸・松坂屋の現金ポイントカードは除く。※一品で税込1,100円以上のお買いものが対象です。※一部商品を除く。

大丸・松坂屋のクレジットカード、友の会会員様

JUSME から  
ジヤスミー

# 新作登場!

これさえあれば | 間違いなし!

森山良子さん・  
清水ミチコさんの  
最新CM  
放映中



MY WIG  
自毛の色を生かした  
華やかシルバーヘア

オーダーメイド  
ウィッグだから、髪色も、  
ヘアスタイルも私らしく。



MY WIG  
ふんわりボリュームで  
華やかスタイル

ふだんの私 田中 由美子さん 58歳 (撮影時年齢)



MY WIG  
上品なスリッシュが映える  
ストレートボブ

ふだんの私 中村 ひさみさん 57歳 (撮影時年齢)

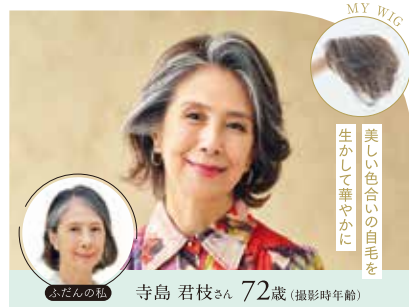

MY WIG  
美しい色合いの自毛を  
生かして華やかに

ふだんの私 寺島 君枝さん 72歳 (撮影時年齢)

## 特別ご成約 W 特典

特典 1 JCB ギフトカード 15,000円分

特典 2 お楽しみ抽選会  
ウィッグをご成約された方に限り、抽選で JCBギフトカードをプレゼントいたします。  
1等 10,000円分 2等 5,000円分 3等 3,000円分

※本状ご持参のうえ、会期中、会場内で税込275,000円以上ご成約のお客様にプレゼントいたします。

ご試着予約はこちら

女性専用 0120-63-0480 24時間受付中



お客様からお預かりする個人情報は、当社の事業に関するお知らせ・ご連絡のために利用いたします。詳しくは当社ホームページをご覧ください。  
www.artnature.co.jp 〒151-0053 東京都渋谷区代々木3-40-7



日本毛髪工業協同組合加盟  
証券コード:7823

私たちはピンクリボン運動を応援しています。

レディースアートネイチャー